



COLEGIO WALDORF, CALI

UNA EDUCACION HACIA LA LIBERTAD

ADMISIONES 2026-2027

Tan individual como tú, así es nuestra educación

¡BIENVENIDOS! A LA FAMILIA WALDORF.

La Pedagogía Waldorf se basa en el enfoque por septenios para diseñar su currículo formativo, es decir, dividiendo por periodos de siete años las etapas del desarrollo evolutivo del ser humano.

Esta división, nos permite identificar los desafíos que los estudiantes enfrentarán según su edad, así como las conquistas que podrán alcanzar si se les proporciona la orientación, apoyo, tiempo y espacio adecuados.



En el jardín de infancia los niños desarrollan sus capacidades cognitivas y sociales, al tiempo que conocen y aprenden a dominar el primer espacio que habitan: Su cuerpo.



En la primaria, los estudiantes han ganado la madurez escolar suficiente para adentrarse en nuevos aprendizajes, y asumir tres tareas fundamentales: Aprender a aprender, aprender a sentir y aprender a hacer.



Con los estudiantes de secundaria, nuestra pedagogía se enfoca en desarrollar su capacidad de pensamiento propio y autónomo, facilitando la madurez en el aspecto académico, con una voluntad más fortalecida que les permite tener una mirada global del mundo, y estar dispuestos a asumir mayores retos y responsabilidades.



CARTA DE NAVEGACIÓN

- PASO A PASO DEL PROCESO DE ADMISION
- RANGO DE EDADES POR GRADO
- COSTOS EDUCATIVOS
- CONTACTO



PASO A PASO DEL PROCESO DE ADMISIÓN

Año lectivo 2026 - 2027



1. VISITA NUESTRO COLEGIO



2. DILIGENCIAR EL FORMULARIO



3. ENTREVISTA BIOGRÁFICA



4. VISITA DOMICILIARIA



5. RESPUESTA DEL PROCESO



6. MATRÍCULA FINANCIERA Y ACADÉMICA



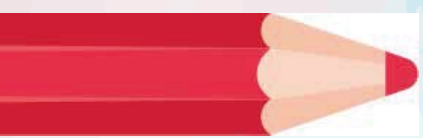

1. VISITA NUESTRO COLEGIO



Programa una visita Guiada o acompáñanos en nuestras jornadas de Puertas Abiertas para recibir información detallada sobre la Pedagogía Waldorf, conocer nuestras instalaciones y resolver inquietudes.

Las visitas guiadas se programan de acuerdo a disponibilidad de lunes a viernes en los horarios de 11:00 am a 2:30 pm.

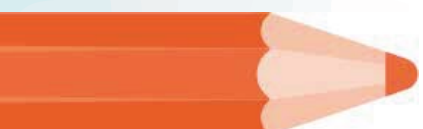

2. DILIGENCIAR EL FORMULARIO

El formulario consta de dos partes:

Información sobre el/la niño/a

Información sobre la familia

Responde por completo todas las preguntas y datos que se solicitan en el formulario: Información sobre el estudiante e información sobre la familia.

Adjunta toda la documentación detallada en el reverso.

El formulario diligenciado y los soportes deben entregarse de forma física, pueden adelantar el envío de los documentos escaneados para revisión al correo academica@colegiowaldorfcali.edu.co





4. ENTREVISTA BIOGRÁFICA



Para tener un primer acercamiento con las familias, las y/o los maestras/os tutores de los diferentes niveles y grados, se encuentran con las familias con el propósito de conocer el proceso de desarrollo de las niñas y/o los niños hasta el momento actual.



3. VISITA DOMICILIARIA

Recibe en tu casa la visita de la Trabajadora Social de nuestro equipo de trabajo. Nuestra profesional estará interesada en conocer las razones que los motiva para hacer parte de nuestra Familia Waldorf.



5. RESPUESTA DEL PROCESO

Una vez hayas cumplido con los pasos anteriores y del análisis de los documentos financieros, el Comité de Admisiones entrará en contacto con la familia para compartirles el resultado del proceso.



6. MATRÍCULA FINANCIERA Y ACADÉMICA

El área de Admisiones pondrá en tu conocimiento el cronograma de matrículas para que puedas realizar el proceso acorde a las instrucciones y dentro de las fechas establecidas.

**CONCLUIDO ESTE ÚLTIMO PASO, PODREMOS DARTE LA
¡BIENVENIDA OFICIAL A LA FAMILIA WALDORF CALI!**

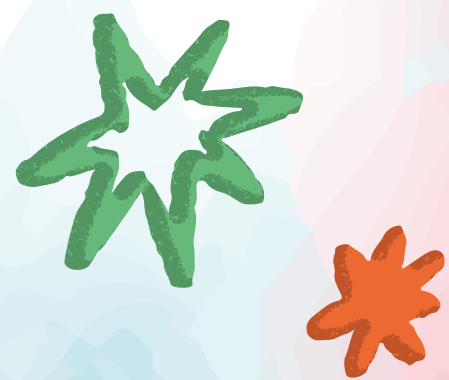

RANGO DE EDADES POR GRADO



PRIMER SEPTENIO



SEGUNDO SEPTENIO



TERCER SEPTENIO

GRADO	FECHAS DE NACIMIENTO
Jardín de infancia	Desde los 18 meses a 6 años de edad.
Transición	Nacidos entre el 1 de Marzo 2019 al 28 de Febrero de 2020
Primero	Nacidos entre el 1 de Marzo 2018 al 28 de Febrero de 2019
Segundo	Nacidos entre el 1 de Marzo 2017 al 28 de Febrero de 2018
Tercero	Nacidos entre el 1 de Marzo 2016 al 28 de Febrero de 2017
Cuarto	Nacidos entre el 1 de Marzo 2015 al 28 de Febrero de 2016
Quinto	Nacidos entre el 1 de Marzo 2014 al 28 de Febrero de 2015
Sexto	Nacidos entre el 1 de Marzo 2013 al 28 de Febrero de 2014
Séptimo	Nacidos entre el 1 de Marzo 2012 al 28 de Febrero de 2013
Octavo	Nacidos entre el 1 de Marzo 2011 al 28 de Febrero de 2012
Noveno	Nacidos entre el 1 de Marzo 2010 al 28 de Febrero de 2011
Décimo	Nacidos entre el 1 de Marzo 2009 al 28 de Febrero de 2010
Undécimo	Nacidos entre el 1 de Marzo 2008 al 28 de Febrero de 2009



COSTOS EDUCATIVOS

JARDÍN DE INFANCIA	Matrícula de ingreso	\$2'282.000 <small>1 vez al año</small>
	Estampilla	\$34.000 <small>1 vez al año</small>
	Seguro de accidentes y carné estudiantil	\$197.000 <small>1 vez al año</small>
	Total matrícula	\$2'513.000
	Pensión	\$2'054.000
Horario Lun - Vier 8:00AM a 2:00 PM	Alimentación (almuerzo y merienda)	\$365.000

PRIMARIA	Matrícula de ingreso	\$2'342.000 <small>1 vez al año</small>
	Estampilla	\$35.000 <small>1 vez al año</small>
	Seguro de accidentes y carné estudiantil	\$197.000 <small>1 vez al año</small>
	Total matrícula	\$2'574.000
	Pensión	\$2'108.000
Horario Lun - Vier 7:00 AM a 2:30 PM	Alimentación (almuerzo)	\$250.000
	Alimentación (Refrigerio)	\$166.000

SECUNDARIA	Matrícula de ingreso	\$2'389.000 <small>1 vez al año</small>
	Estampilla	\$36.000 <small>1 vez al año</small>
	Seguro de accidentes y carné estudiantil	\$197.000 <small>1 vez al año</small>
	Total matrícula	\$2'622.000
	Pensión	\$2'150.000
Horario Lun - Vier 7:00AM a 2:30 PM	Alimentación (almuerzo diario)	\$19.000

Los valores compartidos están vigentes para el año escolar 2026 - 2027

TENER EN CUENTA QUÉ

Valores vigentes para el año escolar 2026 - 2027

Los valores de matrícula y pensión incluyen materiales entregados por el Colegio para el desarrollo de las actividades pedagógicas.
(No se solicita lista de útiles)

El colegio otorga un descuento del 5% por pago anticipado de las 10 mensualidades.

Por nuestro modelo educativo, los estudiantes no utilizan uniforme.

COSTOS TRANSPORTE ESCOLAR

El Servicio de Transporte Escolar en Cali es ofrecido por la empresa:
724 Valet S.A.S.

Si le interesa tomar este servicio, debe contactarse directamente a:

info@724valet.com
Tel.: 6023396583
Carrera 67 # 10 - 116, Cali

ZONA SUR

\$368.000

ZONA NORTE

\$399.000

ZONA OESTE

\$388.000

SERVICIO DE ALIMENTACIÓN



El Comedor Escolar “Los Girasoles” presta el servicio de alimentación para todos los estudiantes de nuestro colegio; ofrece un menú variado y nutritivo para la merienda y el almuerzo que cuenta con opción vegetariana.

Es un servicio opcional, que será cargado al costo de la factura mensual.

El servicio de alimentación puede solicitarse al número
3183457039 o al mail
comedorgirasoles@colegiowaldorfcali.edu.co

**VALOR FIJO MENSUAL REFRIGERIO
Y ALMUERZO JARDÍN DE INFANCIA**

\$365.000

**VALOR FIJO MENSUAL ALMUERZO
TRANSICIÓN Y PRIMARIA**

\$250.000

**VALOR DIARIO ALMUERZO
BACHILLERATO**

\$19.000

Los valores del servicios de Alimentación son
válidos hasta el mes de diciembre de 2026.
Tendrán incremento en enero de 2027.





**COLEGIO WALDORF
LUIS HORACIO GÓMEZ**

Una educación hacia la libertad



Corporación para el Fomento de la Educación Rudolf Steiner.

Dirección: Calle 18 No. 127 - 249 Barrio Pance, Cali.

Teléfonos: 555 1093 Ext. (101-103) / 555 115 Ext. (101-103)

Celulares: (+57) 316 497 9443 / (+57) 314 862 0847

Correo: info@colegiowaldorfcali.edu.co

www.colegiowaldorfcali.edu.co